

あんしん ふれあい ゆとりのある暮らし

生活支援ハウス

「ことひら」

生活支援ハウスことひらは、北九州中央公園・金比羅池・いとうづの森公園に隣接した北九州屈指のロケーションの中にあります。「あんしん」と「ゆとり」のある家庭的な環境を提供すると共に高齢者が住み慣れた地域で「ふれあい」いつまでも暮らしつづけることが出来るよう、ケアハウスとデイサービスセンターが併設され健康や介護に対する不安に対して24時間の援助体制をとっています。毎日の生活を落ち着いた雰囲気の中で送ることができます。



開設 平成16年1月 定員 20名
住所 北九州市戸畑区金比羅町4番30号
お問い合わせ先

社会福祉法人 いわき福祉会

生活支援ハウスことひら 事務室TEL (093) 873-3630

FAX (093) 873-3740

1. 生活支援ハウスとは

高齢者に対して介護支援、居宅提供及び地域交流等を総合的に提供し安心して健康で明るい生活を送れるよう支援し高齢者の福祉の増進を図ることを目的とした施設です。



2. どのような人が利用できますか

60歳以上の一人暮らし
家族による援助を受けることが困難な人
高齢のため独立して生活することに困難な人



3. どのようなサービスがあるのですか

食事の提供 各種相談助言 緊急時の対応
通所介護 訪問介護サービス等 利用手続きの援助
地域住民との交流を図るための各種事業及び交流の場の提供



4. 利用料はどのくらいかかりますか

- | | |
|---------------|-----------------------------------|
| 1) 家賃相当額 | 0~50,000円 (所得に応じて市町村へ支払います) |
| 2) 食 事 (毎食利用) | 47,000円程度 (朝 366円 昼 575円 夕 628円) |
| 3) 入浴費 | 3,050円/月 |
| 4) 水光熱費 | 水道 2,100円
電気 実費 (1キロワット 23.5円) |
| 5) 入居一時金 | なし |



5. 入居したいときはどうすればよいのですか

各区役所高齢者障害者相談係

にお問い合わせ下さい。

その他問い合わせ先

生活支援ハウス事務室 電話 (093) 873-3630

在宅介護支援センター 電話 (093) 871-3525



6. 建物・部屋はどうなっていますか

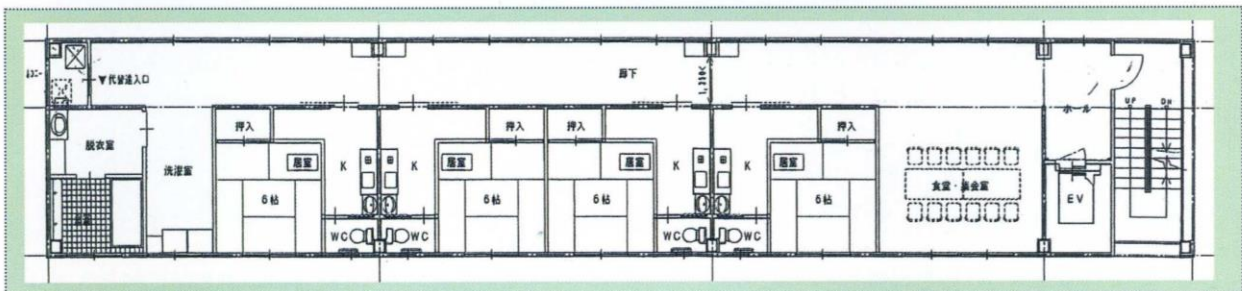

鉄筋耐火構造 6階建て

居室20室 (20.02㎡) 六畳の間・押入れ・台所・トイレ完備

共有スペース 食堂2ヶ所・浴室・洗濯室1箇所装備・相談室

デイサービスセンター 定員20名を併設しています。

介護保険サービスを受けることが可能です。



(参考) **生活支援ハウス居住部門 利用者負担基準**

平成13年7月から適用

	対象収入による階層区分	利用者負担額
A	1,200,000 円以下	0円
B	1,200,001 円～1,300,000 円	4,000円
C	1,300,001 円～1,400,000 円	7,000円
D	1,400,001 円～1,500,000 円	10,000円
E	1,500,001 円～1,600,000 円	13,000円
F	1,600,001 円～1,700,000 円	16,000円
G	1,700,001 円～1,800,000 円	19,000円
H	1,800,001 円～1,900,000 円	22,000円
I	1,900,001 円～2,000,000 円	25,000円
J	2,000,001 円～2,100,000 円	30,000円
K	2,100,001 円～2,200,000 円	35,000円
L	2,200,001 円～2,300,000 円	40,000円
M	2,300,001 円～2,400,000 円	45,000円
N	2,400,001 円以上	50,000円

24時間緊急時対応
だから安心できます。
医療機関のサポートも
充実しています!

